

Ιατρικό πρόγραμμα καταχώρησης στοιχείων ασθενών

Ενημερωτικό έντυπο

Θέλετε ένα απλό πρόγραμμα παρακολούθησης και αρχειοθέτησης των ασθενών σας με απλό, κατανοητό, εύκολο περιβάλλον και προσαρμοσμένο ειδικά στις απαιτήσεις σας. Τότε αυτό είναι το καταλληλότερο για εσάς.

Το πρόγραμμα «Ασθενής» είναι βασισμένο στην Access 2010 (βάσεις δεδομένων) της Microsoft και μπορεί να τρέξει ακόμα και αν δεν έχετε εγκατεστημένη την Access στο σύστημά σας απλώς με την εγκατάσταση ενός αρχείου "Runtime Access" που είναι ελεύθερο από την Microsoft.

Ο «Ασθενής» προσφέρει εύκολη διαχείριση των ασθενών σας με πολύ απλό τρόπο αναζήτησης και καταχώρησης των στοιχείων τους.

12: 21: 17 μμ
13/1/2013

Συν.Εγγραφές: 3

Αναζήτηση εγγραφής :

Τερματισμός εφαρμογής

G2 Team Access Programming

NEA ΕΓΓΡΑΦΗ

-Βοήθεια-

ΕΠΩΝΥΜΟ	ΟΝΟΜΑ	ΠΑΤΡΩΝΥΜΟ	ΤΗΛ.ΚΙΝΗΤΟ	ΤΗΛ.ΣΤΑΘΕΡΟ	
ΠΑΝΑΓΙΩΤΑΚΗΣ	ΓΕΩΡΓΙΟΣ	ΜΙΧΑΛΗΣ			Go! >
ΑΝΑΣΙΜΑΝΔΡΟΣ	ΔΗΜΗΤΡΙΟΣ	ΓΕΩΡΓΙΟΣ			Go! >
ΒΕΛΟΠΟΥΛΟΣ	ΕΥΑΓΓΕΛΟΣ	ΝΙΚΟΛΑΟΣ			Go! >
					Go! >

Είναι δομημένο με σύστημα καρτελών έτσι ώστε ο ασθενής που καταχωρείτε να έχει και όλες τις καρτέλες του οργανωμένες με απλό τρόπο ανάγνωσης και εισαγωγής στοιχείων σε αυτές, π.χ. επισκέψεις, ιστορικό, διαγνώσεις, εικόνες εξετάσεων κλπ.

Έχει δυνατότητα αποθήκευσης ψηφιακών εικόνων στην καρτέλα κάθε ασθενούς.

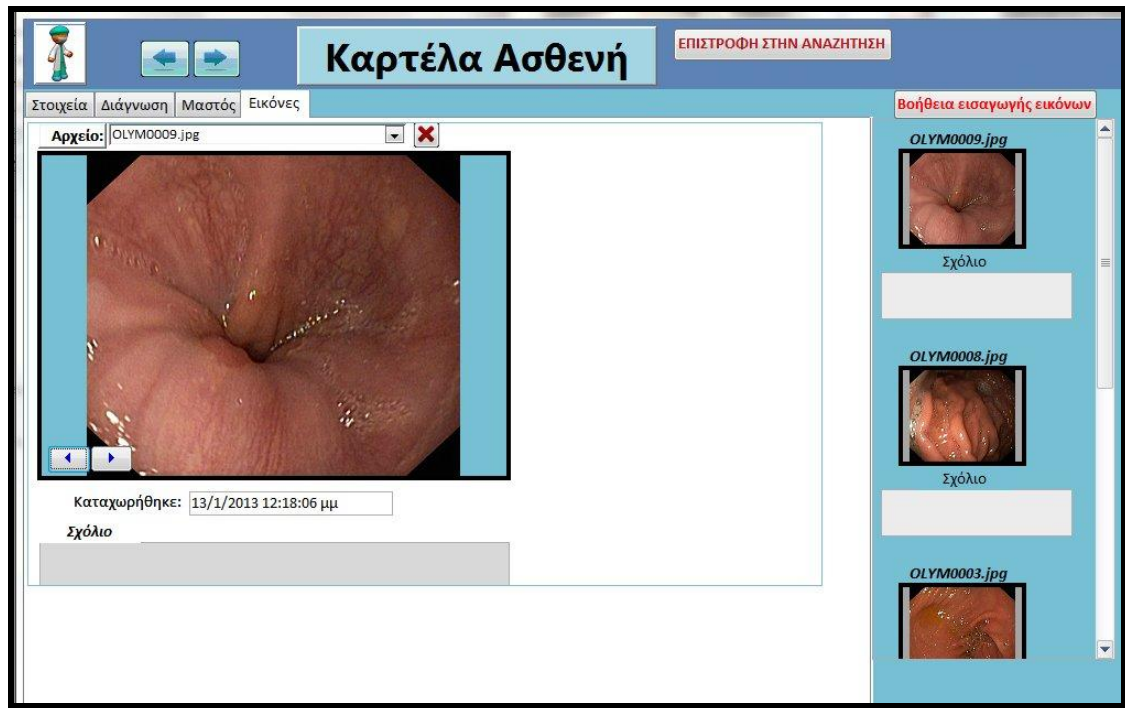

Μπορεί να προσαρμοστεί με επιπρόσθετα πεδία, καρτέλες, εκθέσεις (εκτυπώσεις) βάση των ιδιότυπων αναγκών του εκάστοτε ενδιαφερόμενου χρήστη.

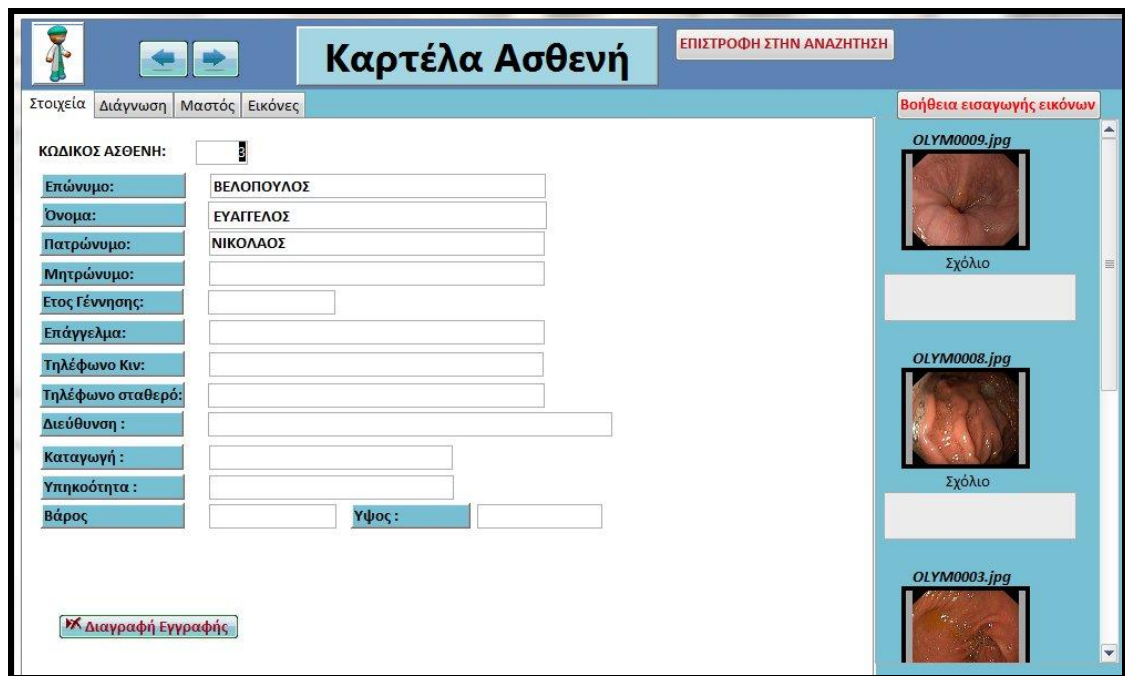

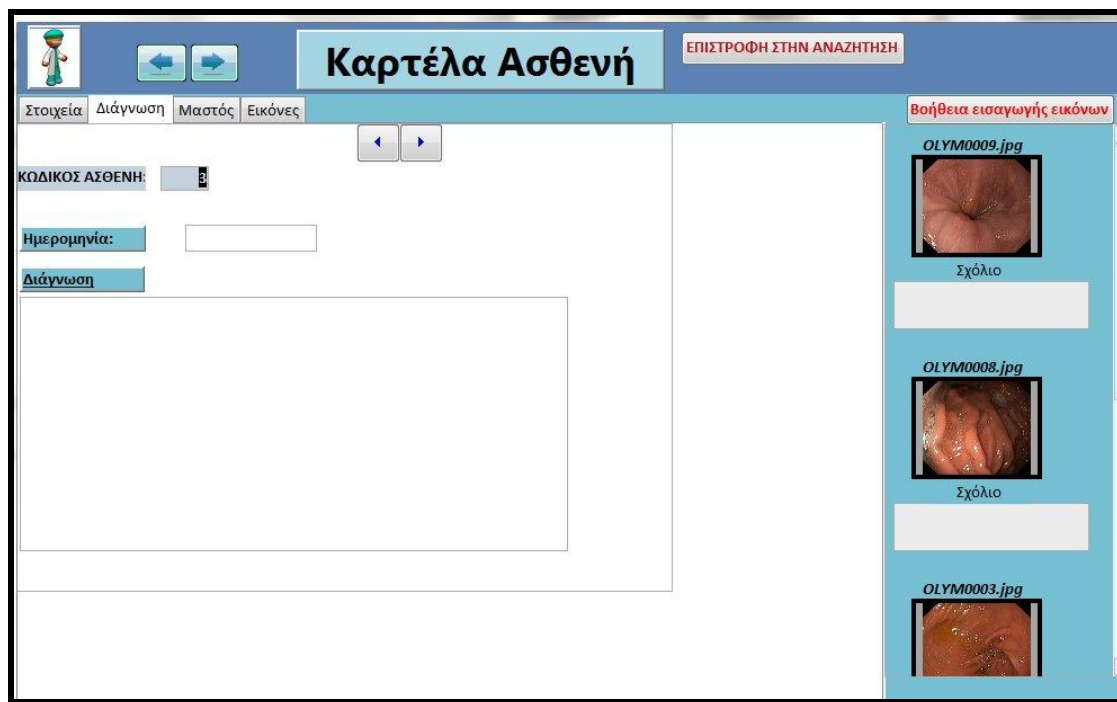

Με αυτήν την προοπτική το πρόγραμμα γίνεται «μοναδικό» για κάθε χρήστη αφού παραδίδεται προσαρμοσμένο ακριβώς στις ανάγκες του.

Μπορείτε να προμηθευτείτε μια δοκιμαστική λειτουργία του προγράμματος έτσι ώστε να δείτε αν σας καλύπτει ή πως θέλετε να το προσαρμόσετε στις ανάγκες σας.

Για κάθε περαιτέρω ενημέρωση ή πληροφορία παρακαλώ επικοινωνήστε στο τηλέφωνο 6930349403 ή με email στο g2teamkerk@gmail.com.